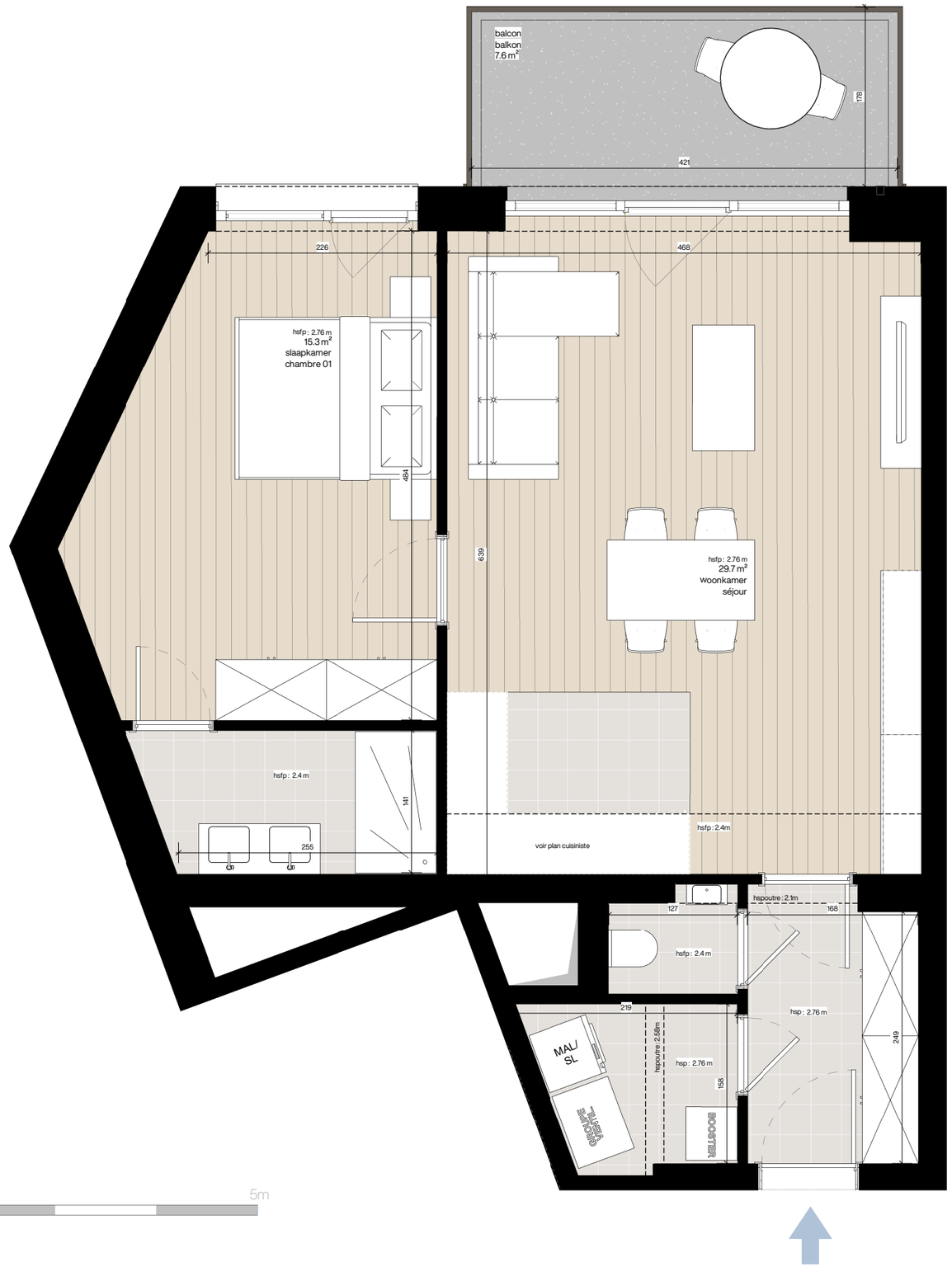

N
O
E
S

0 1m 5m

IRYS

Living where the city blooms

Appartement C.5.1

71.3 m² surface brute bruto oppervlakte	1 chambre(s) slaapkamer(s)
7.7 m² balcon(s)/terrasse(s) balkon(s)/terrasse(n)	1 salle(s) de bain/douche bad-/douchekamer(s)

Rue des Chartreux intérieur
Kartuizersstraat binnen

étage +5
verdieping +5

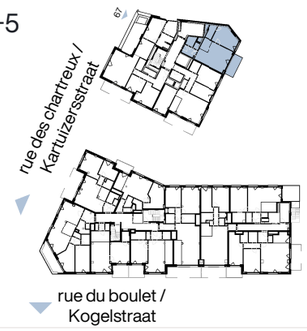

LÉGENDE :

- parquet / *parketvloer*
- dalles sur plots / *tegels op tegeldragers*
- toiture verte semi-intensive / *semi-intensief groendak*
- MAL /SL — emplacement machine à laver et/ou sèche-linge / *plaats wasmachine en droogkast*
- booster / *booster*
- carrelage / *vloertegels*
- béton - balcon / *beton - balkon*
- gravier / *grind*
- GP VENTILATION — ventilation double flux / *ventilatiesysteem dubbele flux*
- robinet d'incendie armé / *brandslanghaspel*
- hsfp : hauteur sous faux plafond / *hoogte onder verlaagd plafond*
- hsp : hauteur sous plafond (= hauteur sous dalle) plafondhoogte (onderkant vloerplaat)
- hspoutre : hauteur sous poutre / *hoogte onder steunbalk*
- retombée en partie haute (poutre, linteau, ...) / *zichtbare draagelementen (steunbalk, latei...)*

Les plans de vente actuels sont fournis à titre indicatif. Des modifications sont susceptibles d'être apportées par le maître de l'ouvrage en fonction des néccésités techniques. Se référer au cahier des charges commercial pour le détail des fournitures.

De huidige verkoopplannen worden louter ter informatie verstrekt. Wijzigingen kunnen door de bouwheer worden aangebracht in functie van technische vereisten. Voor de details van de afwerking en leveringen wordt verwezen naar het commercieel lastenboek.

A2M architectes

MATEXI Bienvenue dans votre quartier.

C.5.1